

โครงการขยายการใช้บัตรอิเล็กทรอนิกส์

รัฐบาลมีนโยบายส่งเสริมให้ร้านค้า และหน่วยงานภาครัฐทั่วประเทศ ติดตั้งเครื่องรับบัตร เพื่อเพิ่มทางเลือก ให้คนไทยชำระเงินได้ง่ายขึ้น



ชำระสินค้าและบริการ ที่ร้านค้าด้วยบัตรเดบิต แทนการใช้เงินสด ง่ายง่าย ค่าธรรมเนียมถูกลง

ธุรกิจขนาดกลางและเล็ก ลดต้นทุนการจัดการเงินสด ลดความผิดพลาด และช่วยเสริมศักยภาพ ของธุรกิจ

ประชาชน ชำระค่าธรรมเนียมและ ค่าบริการต่าง ๆ กับภาครัฐ สะดวกรวดเร็วขึ้น

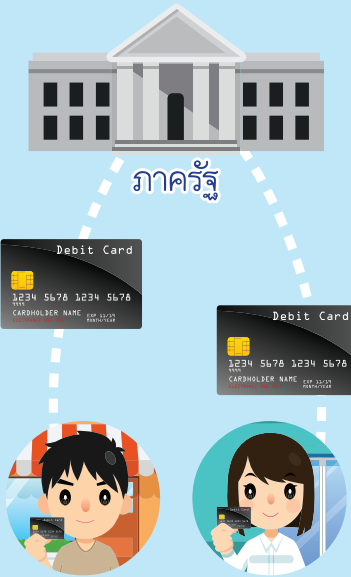
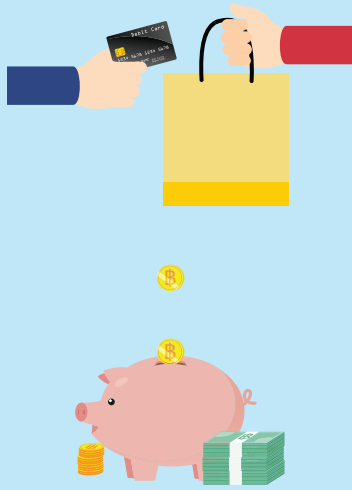

มารู้จักบัตรเดบิตกันเถอะ



บัตรเดบิตคืออะไร?



บัตรเดบิต คือ บัตรอิเล็กทรอนิกส์ที่สามารถนำไปทำธุรกรรมถอนเงินสด โอนเงิน ชำระเงินที่เครื่องเอทีเอ็ม และใช้ชำระค่าสินค้าที่เครื่องรับบัตรตามร้านค้า และช่องทางออนไลน์ได้ด้วย
เมื่อเราใช้บัตรเดบิต รายการค่าใช้จ่ายจะถูกหักจากบัญชีทันที และทุกคนที่มีบัญชีเงินฝากก็สามารถทำบัตรเดบิตได้

บัตรที่เราถืออยู่ เป็นบัตรเดบิตหรือไม่?

สังเกตว่าบัตรที่เราใช้ถอนเงินสดนั้น มีเลข 3 ตัวที่ด้านหลัง และมีตราสัญลักษณ์ของเครือข่ายที่อยู่บนบัตรหรือไม่

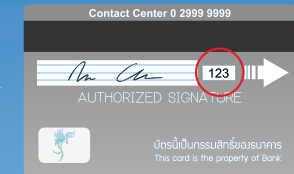

ใช้บัตรเดบิตอย่างไร ให้ปลอดภัย?

- รหัส** 1111 1234 2535: เก็บรักษาบัตรและข้อมูลบนบัตรไว้เป็นความลับ ไม่ตั้งรหัสที่คาดเดาได้ง่าย
- ใบบันทึกรายการ (Sales Slip)**: ตรวจสอบจำนวนเงินให้ถูกต้อง ก่อนเซ็นชื่อบนใบบันทึกรายการ (Sales Slip) หรือก่อนกดรหัสเพื่อทำรายการ
- สุภาคาร**: ถ้าทำบัตรหาย หรือมีรายการที่เราไม่ได้เป็นผู้ทำรายการเกิดขึ้น ให้รีบแจ้งธนาคารทันที

ศึกษารายละเอียดเพิ่มเติมได้ที่ National e-Payment www.epayment.go.th

วิทยาลัยพระทองการคลัง

“เสาหลักทางการคลังและเศรษฐกิจ เพื่อการพัฒนาอย่างยั่งยืน”

โดย กลุ่มสารนิเทศการคลัง สำนักงานปลัดกระทรวงการคลัง